

DEFINICION DE AREAS

En nuestro
proyecto
+pasto.
Vamos a
trabajar a tres
niveles de
áreas.

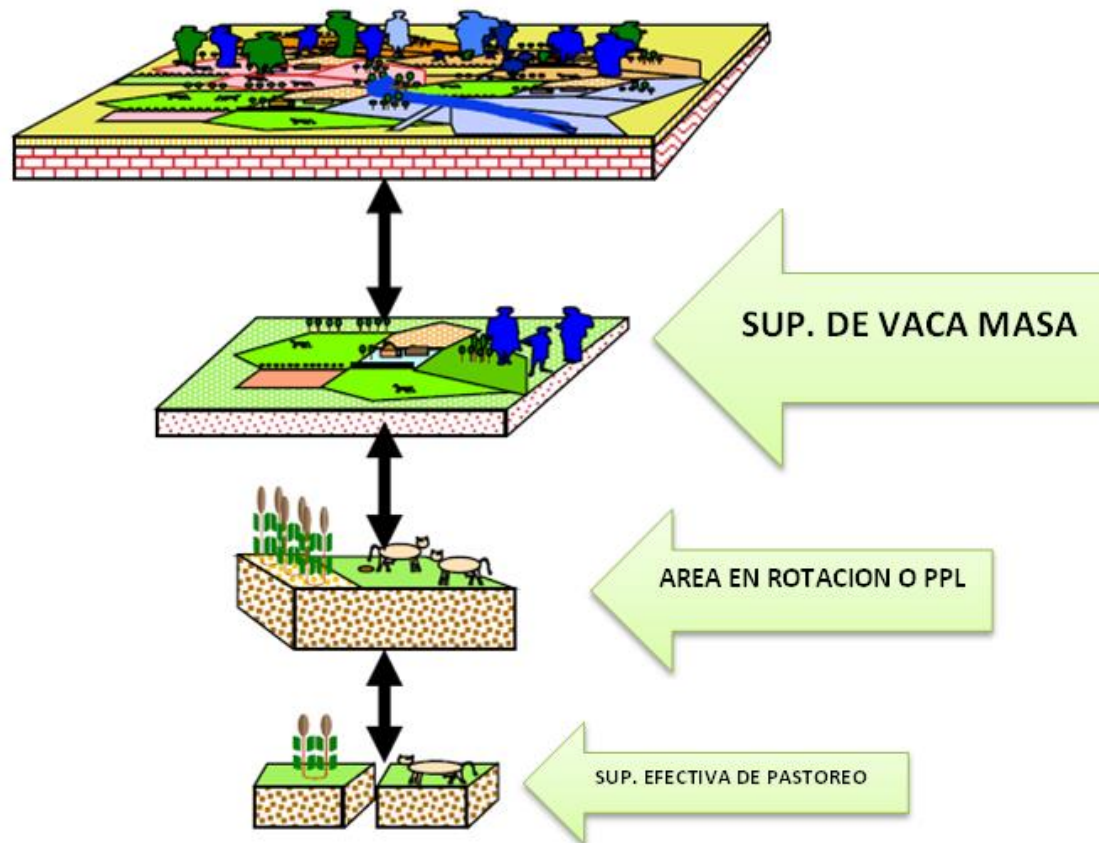

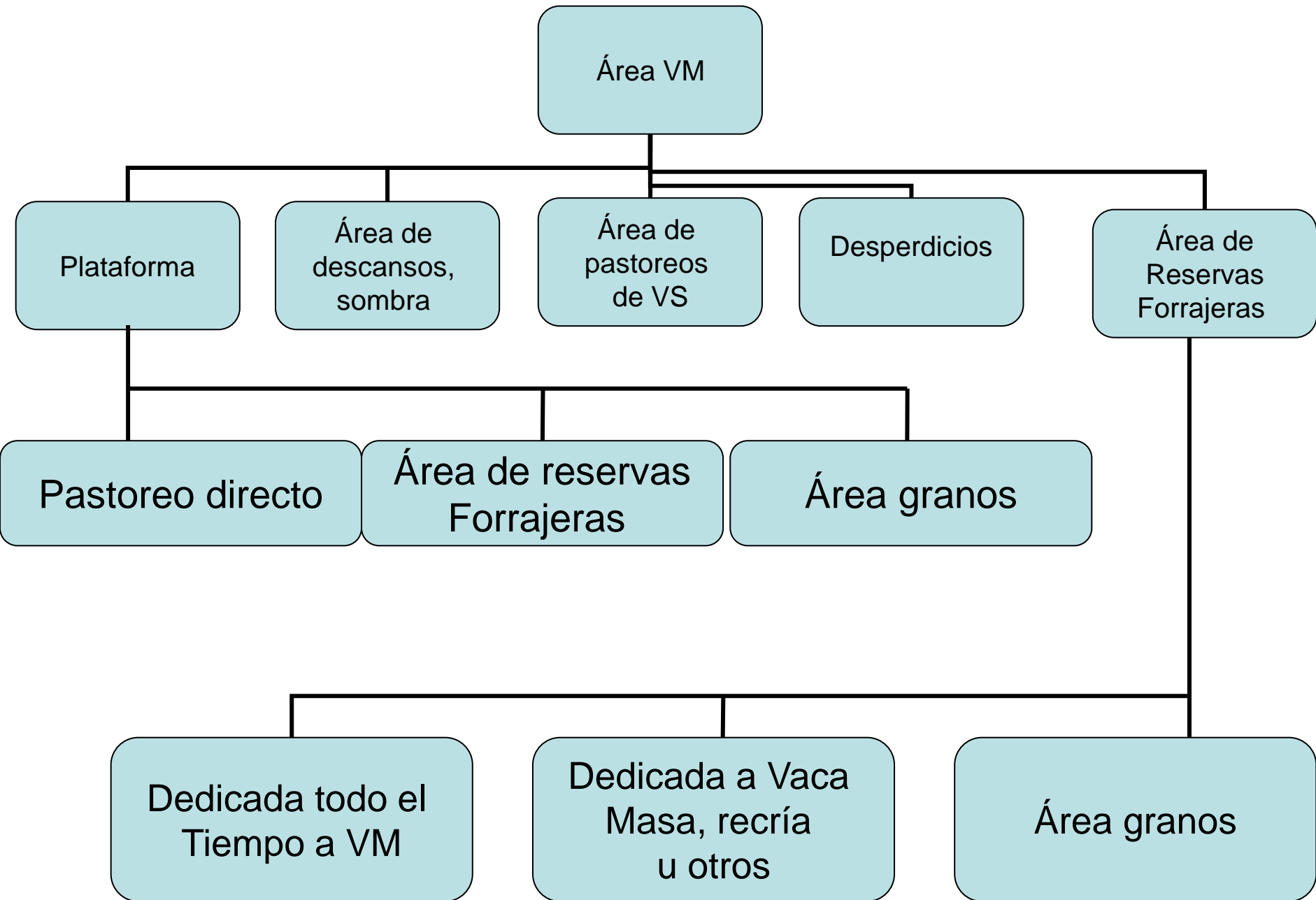

Área de Vaca Masa (há): Incluye el área de pastoreo directo de vacas en ordeño y vacas secas. Más el área de reservas destinadas a las vaca masa. Mas Callejones, Acceso al tambo, áreas de descanso, montes para sombra, Cañadas etc,. Se debe poner un valor promedio del año.

Área VM

Plataforma

Área de descansos, sombra

Área de pastoreos de VS

Desperdicios

Área de Reservas Forrajeras

Área potencial de Pastoreo para VO

Calles
Acceso al tambo
Cañadas
etc

Campos alejados, fuera de plataforma.

- **Área en rotación o plataforma de pastoreo lechero (PPL)** : es el área potencial de pastoreo para vacas ordeñe (el área real del tambo, sin considerar área de reserva (cultivos para silo) ni potreros de vacas secas).

Área en rotación o plataforma de pastoreo lechero (PPL)

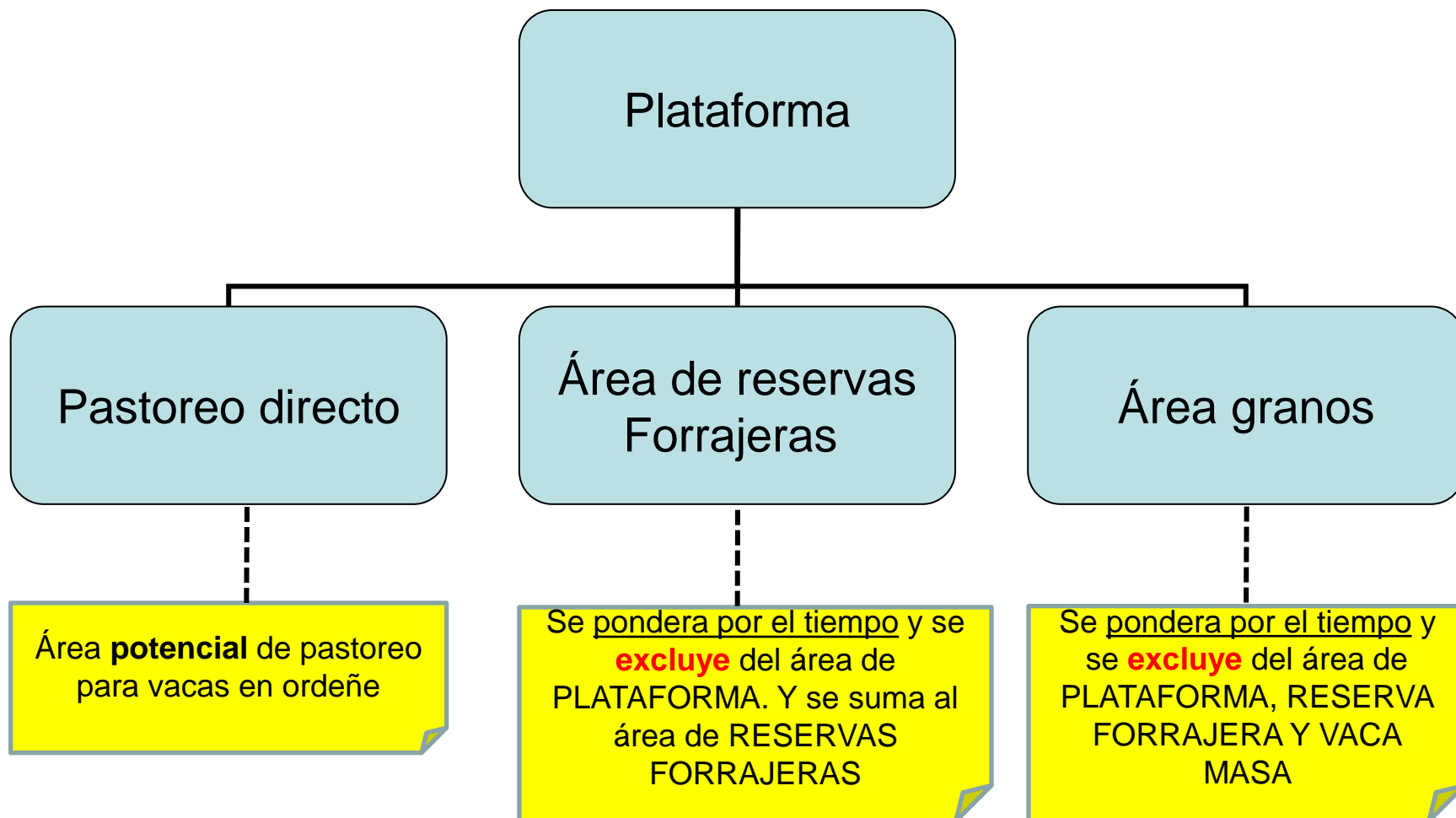

Área de reservas
Forrajeras

Dedicada todo el
Tiempo a VM

Se asigna el 100 % del Área

Dedicada a Vaca
Masa, recria
u otros

Ponderar área por
tiempo de
ocupación

Área granos

Se pondera por el tiempo y
se **excluye** del área de
PLATAFORMA, RESERVA
FORRAJERA Y VACA
MASA

Superficie Efectiva de Pastoreo para Vacas en Ordeño (S.E.P.V.O): se refiere al área que estuvo disponible para pastorear para las vacas en ordeño en el mes de ingreso de la información (se haya pastoreado o no)

- **Criterios a aplicar:**

VI o VV: desde el momento del primer pastoreo (o definición que está pronto para pastorear) hasta el momento que se transforma en barbecho o que está la decisión de no pastorear más. **Praderas:** desde el primer pastoreo de las praderas de primer año hasta el momento en que se transforman en barbechos. En el caso de **praderas viejas** que se usan como “potrero” y que el aporte de pasto es insignificante se deben sacar de (S.E.P.V.O). Cuando un área se cierra para reserva forrajera se sigue considerando como (S.E.P.V.O).

Definiciones de Vacas

- **Vacas en Ordeño:** Se refiere a un promedio estimado del mes (puede calcularse como el $(\text{valor inicial} + \text{valor final})/2$). En la medida que el productor tenga más información se deberá hacer el promedio ponderado. Evitar usar el registro de un día en particular por ejemplo el dato de control lechero.
- **Vacas Secas:** Son aquellas vacas que no fueron consideradas en el/los lotes en ordeño. Vacas secas a campo + vacas en encierro preparto. No se consideran vaquillonas próximas.

- **Vacas en Ordeño:** Se refiere a un promedio estimado del mes puede calcularse como el $(\text{valor inicial} + \text{valor final})/2$. En la medida que el productor tenga más información se deberá hacer el promedio ponderado.
- Evitar usar el registro de un día en particular por ejemplo el dato de control lechero.